UNIVERSALIS • ÉDITION LYCÉES

DISPOSEZ DES MEILLEURES RESSOURCES NUMÉRIQUES POUR LA RECHERCHE DOCUMENTAIRE ET L'ENSEIGNEMENT

RECOMMANDÉE PAR

WWW.UNIVERSALIS-EDU.COM

ENCYCLOPÆDIA UNIVERSALIS

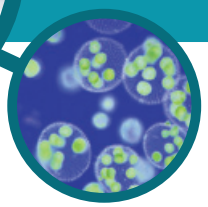

L'EXCELLENCE DOCUMENTAIRE AU SERVICE DES ÉLÈVES ET DES ENSEIGNANTS

Universalis offre des réponses d'une grande qualité dans toutes les disciplines et sur tous les grands domaines de la connaissance.

- **DES ARTICLES D'UNE GRANDE FIABILITÉ,** dotés d'une bibliographie complète, signés par des spécialistes et édités par des professionnels.
- **DES RESSOURCES PLURIDISCIPLINAIRES :** sciences de la vie et de la Terre, arts, histoire, géographie, physique, chimie, philosophie, littérature, économie, politique...
- **UNE DIVERSITÉ DOCUMENTAIRE** pour aborder chaque sujet sous des angles variés : articles, photographies, dessins, cartes, vidéos, animations, extraits sonores...
- **UN ATLAS** avec plusieurs **représentations cartographiques** (carte administrative, carte de situation, carte de relief vierge, carte physique) et des **données chiffrées** entièrement actualisées pour chaque pays ou région du monde.
- **UN DICTIONNAIRE** intégré de 125 000 définitions ou locutions accessible en cliquant sur n'importe quel mot, pour faciliter la lecture des documents.
- **UNE INTERFACE** simple et fluide pour une prise en main rapide.

LES RESSOURCES UNIVERSALIS EN CHIFFRES

2 500 ÉTABLISSEMENTS CONNECTÉS

2,7 MILLIONS D'UTILISATEURS

7 400 AUTEURS — issus de l'enseignement et du monde professionnel et culturel.

PRÈS DE **30 000** MÉDIAS — tous soigneusement sélectionnés pour leur qualité didactique et esthétique.

5 MODES DE RECHERCHE — Un moteur de recherche exclusif et ultraperformant, incluant 5 modes pour des résultats incroyablement précis : recherche par mot clé, recherche avancée, recherche thématique, recherche dans la médiathèque, recherche cartographique dans l'atlas.

DE NOMBREUSES EXPLOITATIONS PÉDAGOGIQUES

Universalis constitue une source inépuisable pour préparer un cours, animer une classe, rédiger un exposé, entreprendre une recherche…

- Des documents **LÉGALEMENT AUTORISÉS** pour un usage pédagogique.
- Des médias d'**UNE QUALITÉ OPTIMALE** pour un affichage plein écran (avec zoom intégré).
- Un **ESPACE PERSONNEL ENSEIGNANT** pour concevoir et diffuser des documents pédagogiques (voir ci-contre).

> **“C'est un outil vraiment fondamental pour mes collègues enseignants. Ils l'utilisent pour préparer leurs cours. Les sources sont fiables, les auteurs reconnus pour leur compétence sur les sujets traités.”**
>
> *Anne M.-P. – Professeur documentaliste au Lycée agricole de Saint-Lô Thère*

QUELQUES EXEMPLES D'UTILISATION :

UN OUTIL PRÉCIEUX POUR LES ÉLÈVES

- **Préparer un TPE** grâce aux ressources pluridisciplinaires d'Universalis.
- **Construire** un exposé et l'**animer** avec des médias.
- **Approfondir** sa connaissance d'un sujet.
- Travailler à partir de **sources fiables.**

UNE RESSOURCE INCONTOURNABLE POUR LES ENSEIGNANTS

- **Préparer** des supports de cours et des exercices.
- **Animer** des cours : projection de vidéos, de cartes, de schémas, etc. ; impression d'articles, d'images, etc.
- Constituer des **sélections** documentaires pour les élèves.
- **Former** les élèves à la recherche documentaire.

Contractuellement, tous les documents publiés par Universalis sont autorisés pour l'usage pédagogique le plus étendu : pour les élèves et les enseignants, seuls ou en groupe, dans l'établissement ou à leur domicile. Ces droits comprennent notamment l'impression, l'exportation et la modification.

L'ESPACE PERSONNEL ENSEIGNANT

Pour que chaque enseignant puisse s'approprier et exploiter la ressource, Universalis a créé l'ESPACE PERSONNEL ENSEIGNANT, **un espace de travail individuel et sécurisé**[1] qui, grâce à ses trois outils d'édition – éditeur de textes, éditeur de médias, éditeur de diaporamas –, permet à l'enseignant de **personnaliser** n'importe quel document pour l'adapter à son cours ou à sa classe.

L'enseignant peut archiver des documents Universalis (textes et médias), les modifier[2], y intégrer d'autres ressources et les partager avec sa classe.

[1] Tous les documents conservés dans les espaces personnels sont stockés par Universalis sur des serveurs protégés. Chaque enseignant peut donc y accéder en permanence, en toute sécurité, à partir de tout ordinateur.

[2] Universalis n'est pas un site collaboratif et conserve sa politique éditoriale. En conséquence, aucun document modifié ou créé n'est intégré dans le fonds éditorial : il demeure uniquement dans l'espace personnel de l'enseignant et lui seul en gère l'accès et le partage.

UNE RESSOURCE CLÉ EN MAIN

- Adaptée à **TOUT TYPE DE CONNEXION**
- **COMPATIBLE TOUT ÉCRAN :** tableaux numériques, vidéoprojecteurs et tablettes
- **ACCESSIBLE DANS L'ÉTABLISSEMENT ET À DISTANCE**

UN ACCOMPAGNEMENT ET UN SUIVI TOUT AU LONG DE VOTRE PÉRIODE D'ABONNEMENT

SUPPORT TECHNIQUE

la mise en place de la ressource et la gestion des connexions sont assurées directement par nos équipes techniques, joignables en permanence pour assister l'établissement.

CONTACT PERMANENT

Universalis garantit un suivi et une assistance (technique, commerciale ou éditoriale) par e-mail et par téléphone.

MATÉRIEL DE COMMUNICATION

l'établissement reçoit du matériel d'information (affiches et guides d'utilisation), pour faciliter la mise en place, les premières utilisations et la communication interne dans l'établissement.

FORMATION

l'établissement peut faire la demande d'une formation spécifique*.

* Tarifs sur demande. France métropolitaine uniquement.

• VOS CONTACTS •

FRANCE

ÉTABLISSEMENTS & COLLECTIVITÉS

Dominique RICHARDEAU
education@universalis.fr
Tél. + 33 1 75 60 43 02

INTERNATIONAL

TOUS CONTACTS

Speranta GALLAGE
sgallage@universalis.fr
Tél. + 33 1 75 60 42 62

ENCYCLOPÆDIA UNIVERSALIS
88 ter, avenue du Général Leclerc - 92100 Boulogne-Billancourt - France

POUR PLUS D'INFORMATIONS : www.encyclopaedia-universalis.fr

4P-LYC15 - RCS 672 048 915 - Document non contractuel - Visuels : d.r. /Shutterstock © lightpoet - Opolja - Goodluz - themorningglory - Evgeny Atamanenko - Ermolaev Alexander / Shutterstockcom